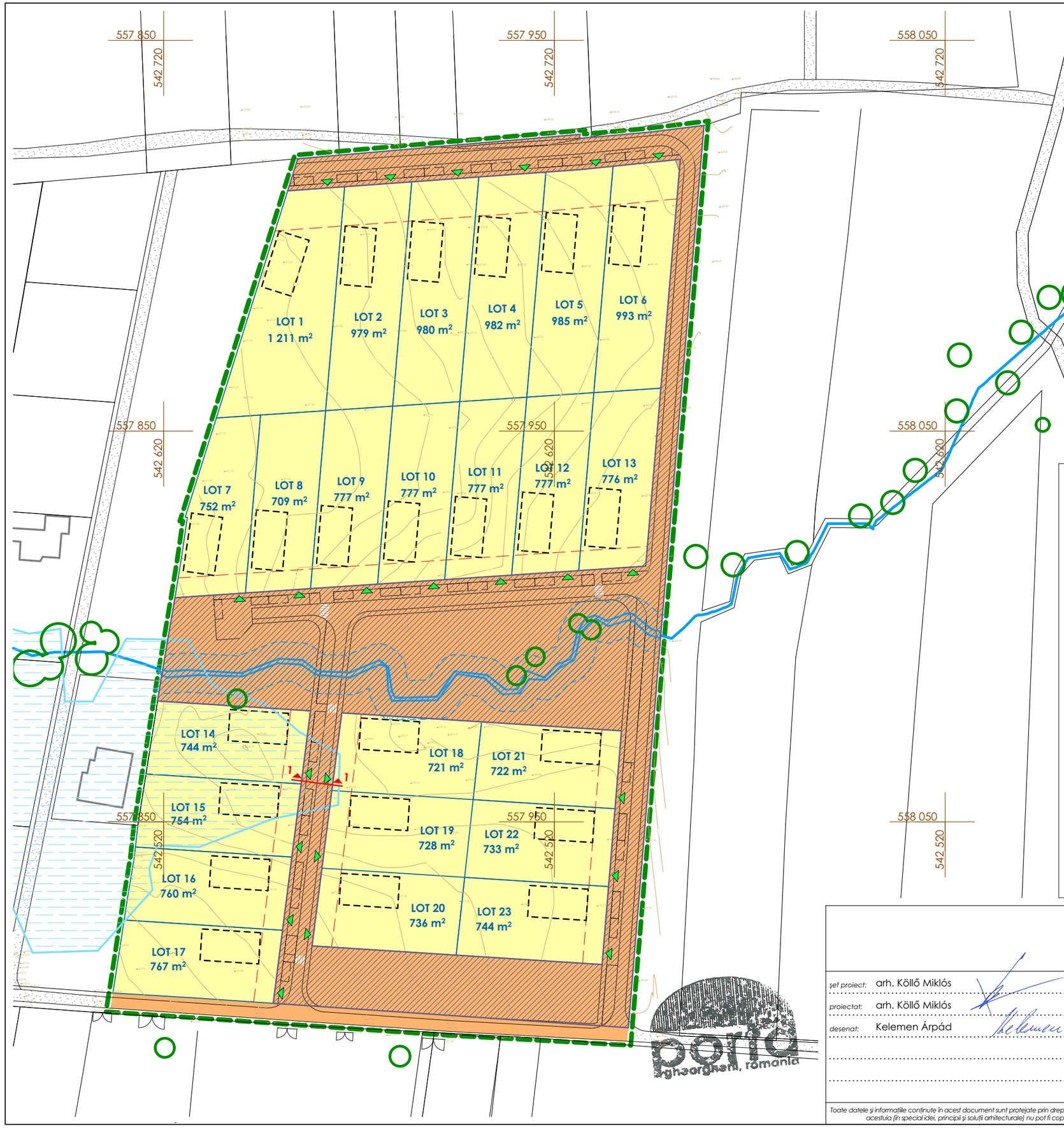

LIMITE

- zona studiată
- limita de proprietate
- limita intravilanului existent
- limite parcele

PROPRIETATEA TERENURILOR

- terenuri aflate în propr. privată a pers. fizice sau juridice
- terenuri aflate în domeniul public al localității
- terenuri care vor fi predate în domeniul public al localității (8182 m²)

TOPOGRAFIE

- 800 puncte topografice
- 800 curbe de nivel
- coordonate stereo 70

VEGETAȚIE

- vegetație propusă
- vegetație existentă

N

PORTA GHEORGHENSIS
s.r.l. cu nr. înregistrare în registrul comerțului J19/11/2007
adresă: jud. Harghita, mun. Gheorgheni , Piața Libertății 8/3
fax: (+4)0266363510 | tel: (+4)0729040040 | e-mail: portagheorghensis@gmail.com
arhitectură | restaurare | urbanism

clasa de importanță conf. P100/2013:	-		
cat. de importanță conf. HG 766/1997:	-		
seismicitate conf. P100/2013:	-		
șef proiect:	arh. Köllő Miklós	beneficiar:	**Fülöp Béla**
proiectat:	arh. Köllő Miklós		str. Patinoarului, nr. 5, mun. Miercurea Ciuc, jud. Harghita
desenat:	Kelemen Árpád	titlu proiect:	**P.U.Z. pentru introducere teren extravilan în intravilan în scopul parcelare și amenajare zonă rezidențială**
			str. Csiba, nr.FN, mun. Miercurea Ciuc, jud. Harghita
		titlu planșă:	**PROPRIETATEA TERENURILOR**
nr. proiect:	**P 200**		
data:	**iun. 2026**		
faza:	**PUZ**		
revizia:	**00**		
nr. planșă:	**04**		
scara:	**1:1000**		

Toate datele și informațiile conținute în acest document sunt protejate prin drepturi de proprietate intelectuală. Conținutul acestui document este protejat prin Legea 8/1996, cu modificările și completările ulterioare. Acest document și conținutul acestuia (în special idei, principii și soluții arhitecturale) nu pot fi copiate, reproduse, publicate, transmise, transferate sau distribuite și comercializate în orice mod, decât cu acordul prealabil în scris al firmei s.c. Porta Gheorghensis s.r.l.